

**RÉVISION**

OBJET	DATE	PAR

**ADRESSE:**

3260 AVENUE WATT  
QUÉBEC, QC  
G1X4T5

**DESSINÉ PAR:**

KARINE MARTEL

**VUE:** Rez de chaussée

**SUPERFICIE:** rdc:5548 p<sup>2</sup> mezz:1095p<sup>2</sup>

**TITRE DU PROJET:**

3260 WATT LOCAL 103-104

**TITRE DU DESSIN:**

PLAN EXISTANT

**Échelle:**

1/16" = 1'-0"

**Date:**

2024/12/30

1	1
---	---

**Les Immeubles Roussin Itée Projet commercial**

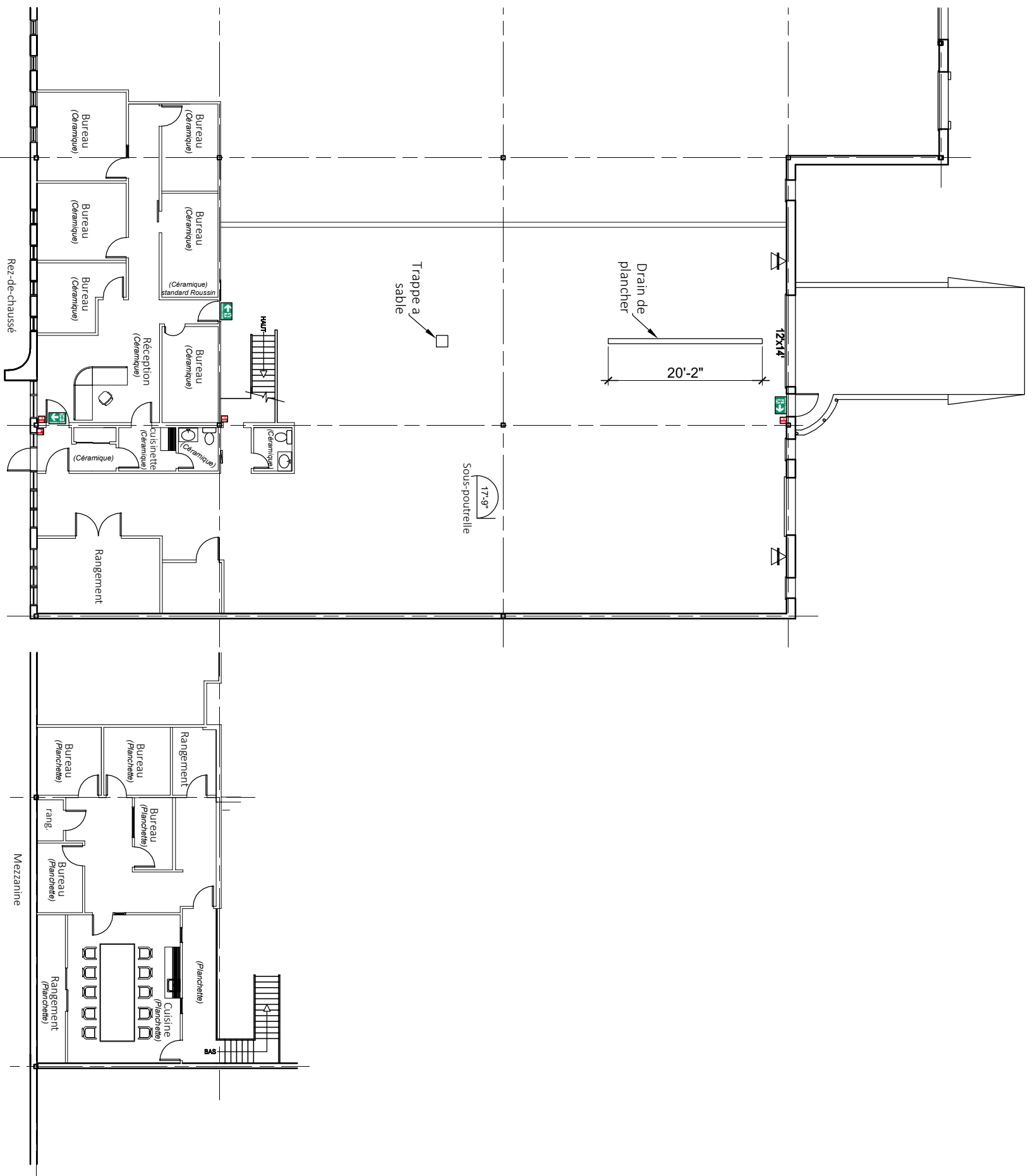

**Plan existant**

ECH: 1/16" = 1'-0"